

# PLANO DE DELIMITACIÓN FÍSICA DEL ÁMBITO DE ACTUACIÓN EDUSI - SANTIAGO DE COMPOSTELA 2015-2025

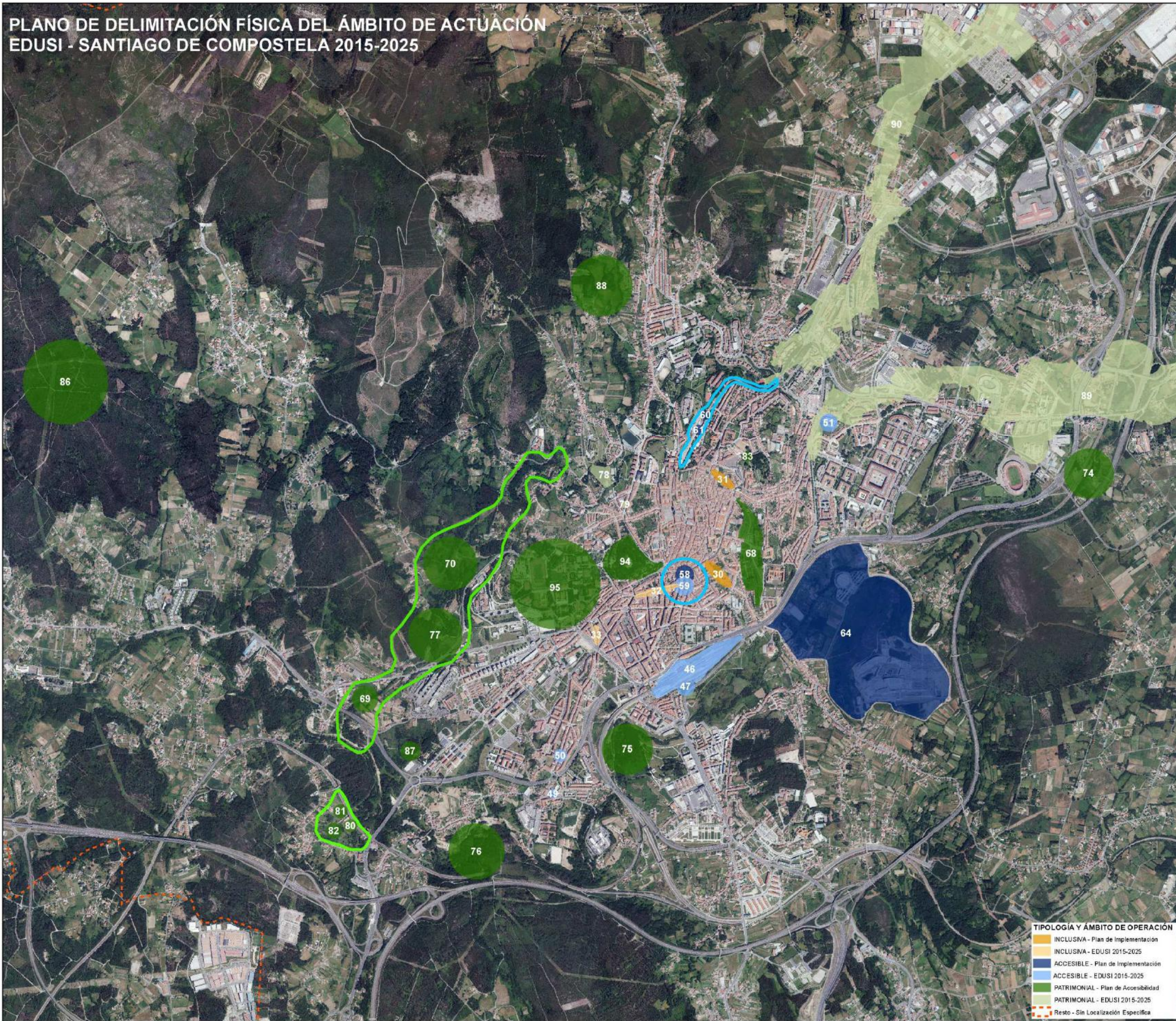

**TIPOLOGÍA Y ÁMBITO DE OPERACIÓN**

- INCLUSIVA - Plan de Implementación
- INCLUSIVA - EDUSI 2015-2025
- ACCESIBLE - Plan de Implementación
- ACCESIBLE - EDUSI 2015-2025
- PATRIMONIAL - Plan de Accesibilidad
- PATRIMONIAL - EDUSI 2015-2025
- Resto - Sin Localización Específica

Nº	OPERACIÓN
1	Apuesta por ti, apuesta por tu barrio
2	Fama 1
3	Compostela Arrigable con las personas mayores
4	Compostela Sautable
5	Plan Municipal de Igualdad
6	Actuaciones de sensibilización social sobre la igualdad entre mujeres y hombres
7	Centro Municipal de Acogida para personas sin hogar
8	Centro de excelencia tecnológica de empleo y conocimiento
9	Red de centros de especialización profesional
10	Plan municipal de alquileres y oficina de gestión (vivienda y locales comerciales vacíos, habitabilidad de la vivienda alquilada, etc.)
11	Programa iniciativa urbana sostenible de patrimonio natural y empleo 1
12	Programa iniciativa urbana sostenible de patrimonio natural y empleo 2
13	Programa iniciativa urbana sostenible de patrimonio natural y empleo 3
14	Programas de apoyo económico a los bancos
15	Proyecto de Vialidad y Accesos de calle de Batalla de Clavijo y anexas
16	Mejora de Movilidad y Accesibilidad en el Bano de Vista Alegre (Fase 2)
17	Mejora de Movilidad y Accesibilidad en el Bano de Vista Alegre (Fase 3)
18	Proyecto de Reurbanización de R/ Escultor Agorey
19	Proyecto de mejora de accesos a Almáigra Tramo Santa Clara
20	Proyecto de mejora de accesos a Almáigra Tramo Pastoriza
21	Proyecto de mejora de accesos a Almáigra Tramo San Roque
22	Proyecto de mejora de accesos a Almáigra Tramo San Roque
23	Proyecto de mejora de urbanización de las calles do Polígono de Vite Carlos Maside, García Lorca, Guadalupe e espazos adxacentes.
24	Mapa de espazos verdes, escombro e cursos fluviais en el pelloño Vite. SUD's
25	Proyecto de rehabilitación Centro Sociocultural de Vitoria (Fase 3). Dotación sociocultural
26	Red de dotacións parroquiais e barrios periféricos
27	Instalación de ascensores en edificios residenciales en barrios desfavorecidos.
28	Memoria programa para la obtención de ARRUs, incluso ITEs
29	Plataforma Administración Electrónica y módulos de tramitación electrónica para urbanismo, tráfico, servicios sociales, medio ambiente en el marco del proyecto SMART IAGO
30	Proyecto de las calles de Pallo de Madres e Castrón Duoro
31	Actuación de repavimentación y redefinición conceptual (funcional y espacial) Calle Rodas
32	Humanización de calle de Montero Rios
33	Reurbanización de Avenida de Vilagarcía
34	Actuaciones de permeabilidad viana definidas en las unidades de gestión urbanística de alojamiento
35	Revisión del PLOM vigente
36	Dotación sociocultural en el Palacete de la Finca do Espiño. una vez rehabilitado
37	Dotación socio-cultural en las ruinas de Caramonña. una vez consolidadas.
38	Dotación sociocultural en la Casa das Máquinas. una vez rehabilitada
39	Rehabilitación y dotación sociocultural del edificio en ruinas lindante con el Aula de la Naturaleza de Balas
40	Subvención a empresas privadas para financiar bolsas de mejora de competitividad
41	SPRIGUP
42	Talent Factory Social
43	Inventario detallado de elementos urbanos que inciden en el transporte público
44	Revisión del Plan Movilidad Urbana Sostenible (PMUS)
45	Actuaciones correspondientes al Plan Movilidad Urbana Sostenible
46	Actuaciones Estación ferroviaria
47	Nueva Estación de autobuses
48	Actuaciones necesarias en el viario municipal (reordenación viana) una vez implantada la nueva Estación de Autobuses. Actuaciones derivadas del PMUS
49	Aparcamiento en borde de la ciudad consolidada, en la parcela del Hospital Psiquiátrico de Conxo
50	Aparcamiento en borde de la ciudad consolidada, en la Avda. Ferrol
51	Urbanización de la R/ Aliboa e Aparcamiento en borde de la ciudad consolidada, en la parcela anexa a Escola de Música
52	Plan director de movilidad ciclista. Estudio complementario con el PMUS
53	Actuaciones correspondientes al Plan director de movilidad ciclista. Actuaciones complementarias con el PMUS
54	Estudio de concesión de transporte público. Estudio complementario con el PMUS
55	Creación de ente jurídico-administrativo de gestión del transporte público, CONSORCIO DE TRANSPORTES
56	Plan de accesibilidad universal. Estudio complementario con el PMUS
57	Actuaciones puntuales y sistémicas de mejora de accesibilidad universal en el espacio público. Actuaciones derivadas del Plan de accesibilidad universal
58	Estudio de funcionalidad y tratamiento de la Plaza de Galicia como nodo fundamental urbano de la ciudad consolidada. Estudio complementario con el PMUS
59	Actuaciones correspondientes al Estudio de funcionalidad y tratamiento de la Plaza de Galicia como nodo fundamental urbano de la ciudad consolidada.
60	Estudio de funcionalidad y tratamiento de la Avda. Xoán XXIII. Estudio complementario con el PMUS
61	Actuaciones correspondientes al Estudio de funcionalidad y tratamiento de la Avda. Xoán XXIII. Estudio complementario con el PMUS
62	Estudio sistema de mejora, accesibilidad y conexión caminos peatonales tradicionales. Rutas saludables.
63	Actuaciones correspondientes al Estudio sistema de mejora, accesibilidad y conexión caminos peatonales tradicionales. Rutas saludables.
64	Integración de la Ciudad de la Cultura y del Bosque de Galicia en el tejido urbano Santiago de Compostela. Estudio complementario del PMUS
65	Campañas sociales movilidad sostenible y medio ambiente
66	Actuaciones de accesibilidad en edificios públicos
67	Redacción de proyectos que desarrollan la Estrategia Verde
68	Mejora dos accesos ao Parque de Balas e adecuación funcional de la Casa de Xuventude
69	Restauración Paseo Fluvial do Sarola (Fase 2)
70	Restauración y mejora ambiental del Río Sarola entre Carmen de Abaixo hasta el Sar
71	Inventario de la red de saneamiento. Análisis de caudales
72	Actuaciones de permeabilización en zonas y áreas de aparcamientos (actuaciones de drenaje sostenible)
73	Inventario de adoquín urbano
74	Sendas peatonales en el Río Sar Viso-San Lázaro
75	Sendas peatonales en el Río Sar Pontevedra Conxo
76	Sendas peatonales en el Río Sar Rocha-Vidán
77	Rehabilitación de los elementos patrimoniales etnográficos de la cuenca del río Sarola entre Carmen de Abaixo y su desembocadura en el Sar
78	Rehabilitación del Palacete da Finca do Espiño
79	Proyecto de Rehabilitación de la Casa das Máquinas (fase 1 reparación contendor)
80	Intervención ámbito Castelo de Rocha. Yacimiento
81	Intervención ámbito Castelo de Rocha. Acceso yacimiento
82	Intervención ámbito Castelo de Rocha. Ambito Planeamiento especial y conexiones entorno
83	Proyecto de Consolidación de las ruinas de Caramonña
84	Obras derivadas del Plan Director de Infraestructuras Ciudad Histórica
85	Compilación y puesta en valor del patrimonio inmaterial (publicación y publicación)
86	Estación Arqueológica de Arte Rupestre Roxos
87	Recuperación del Conjunto Castreño de Pedra Castro
88	Actuaciones en el Camino de Bergantiños
89	Actuaciones en el Camino Francés derivadas del Plan Especial de Protección correspondiente
90	Actuaciones en el Camino Inglés derivadas del Plan de Propiedad de Actuaciones correspondiente
91	Observatorio estadístico del turismo
92	Mapa de rutas alternativas de turismo que enfaticen el patrimonio cultural-natural-inmaterial
93	Campañas sociales: puesta en valor del río Santiago
94	Proyecto de Consolidación de Costa de Santa Susana. Mejora da Alameda
95	Recuperación del Camiño Sur para el ciudadano. Humanización y peatonalización viana
96	Plataforma Smart City y verticales de Residuos Sólidos Urbanos (RSU), limpieza viana, movilidad y eficiencia energética
97	Rehabilitación energética de inmuebles de titularidad municipal
98	Manual de buenas prácticas consumo y eficiencia energética en edificación residencial, industrial, iluminación pública y edificios públicos
99	Renovación integral de alumbrado público
100	Actuaciones en las envolventes edificios para la mejora de la eficiencia energética y del aislamiento acústico. (ligado a EEI)
101	Reurbanización de redes de infraestructuras urbanas (también en el medio rural)
102	Nuevo modelo de gestión Residuos Sólidos Urbanos basado en identificación y gestión inteligente