

REFORMA CAMPO DE FUTBOL DE VILLESTRO

SANTIAGO DE COMPOSELA

DETALLE TORRE PROYECTADA

(SIN ESCALA)

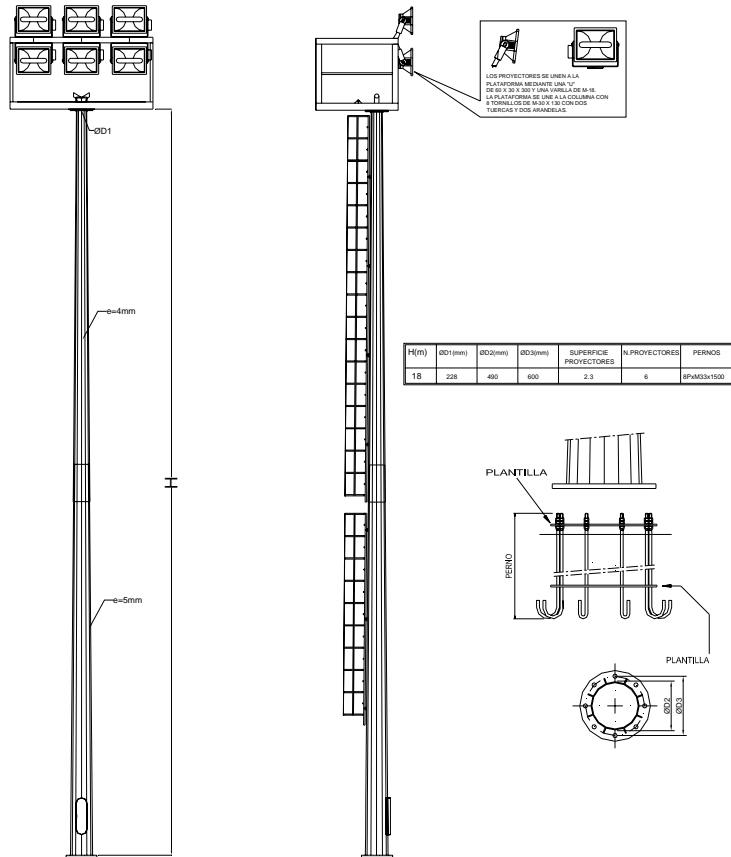

DETALLE PROYECTOR

(MARCA INDAL Ó SIMILAR)
(SIN ESCALA)

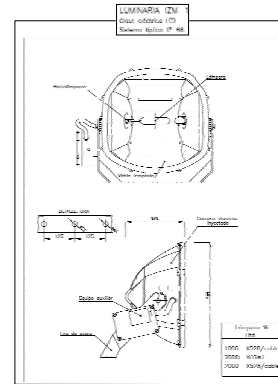

DETALLE DADO CIMENTACION

(SIN ESCALA)

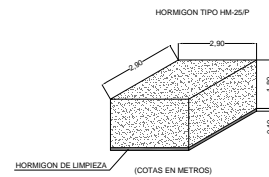

DETALLE CANALIZACION ENTUBADA

(SIN ESCALA)

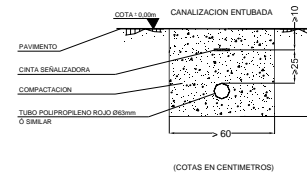

ESPESESORES DE LOS TRAMOS:

- TRAMO SUPERIOR: 4 mm.
- TRAMO INFERIOR: 5 mm.
- DIAMETRO SUPERIOR DE LA COLUMNA: 242 mm.
- DIAMETRO INFERIOR DE LA COLUMNA: 490 mm.
- PERNOS: 8 PERNOS M33x1500.
- PLANTILLA: DISTRIBUCION RADIAL 600 mm.
- ESPESOR DE LA PLACA BASE: 40 mm.
- SUPERFICIE DE EXPOSICION TOTAL:
 - PLATAFORMA: 0,8 m²
 - PROYECTORES: 2,3 m²

CIMENTACION:

TENIENDO EN CUENTA UNA EXPOSICION X NORMAL PARA LA CARGA DEL VIENTO, UN TERRENO DE CAPACIDAD PORTANTE DE 2 Kg/cm², Y QUE LA SUPERFICIE DEL PROYECTOR QUE SE INSTALARÁ ES DE 0,156 m² PARA EL PROYECTOR IZM-1, SE OBTIENE EL SIGUIENTE DADO DE CIMENTACION: 2,9 x 2,9 x 1,8 m.

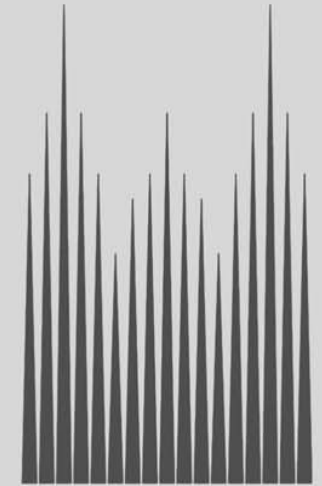

CONCELLO DE SANTIAGO

ARQUITAV ARQUITECTOS S.L.P.
ARQUITECTURA Y URBANISMO

Detalles iluminación

REFORMA CAMPO DE FUTBOL DE VILLESTRO

SANTIAGO DE COMPOSELA

Vestuarios y aseos generales

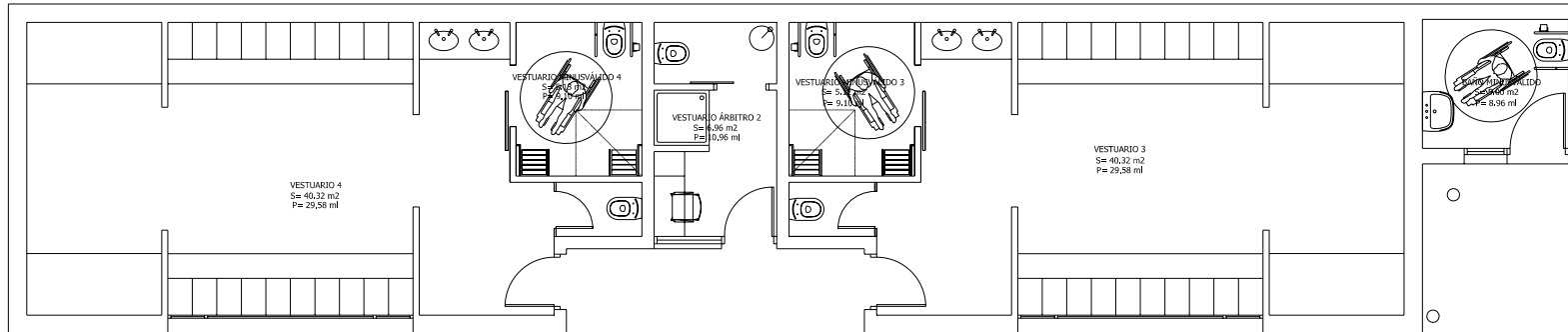

Superficies vestuarios
 Total Superficie Útil = 16,36 m²
 Total Perímetro = 28,37 ml
 Total Superficie Construida = 21,56 m²
 Total Perímetro = 23,21 ml

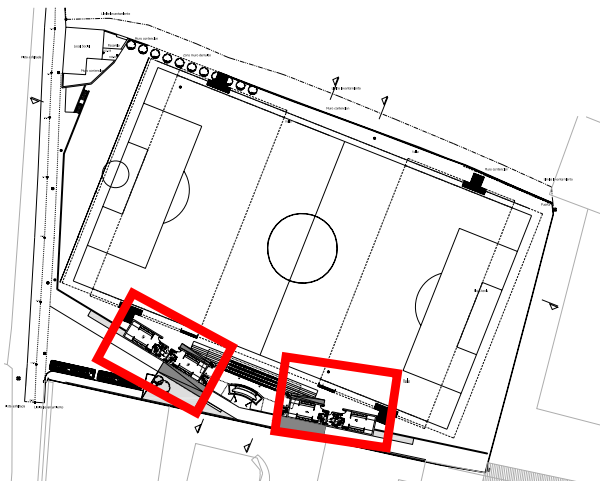
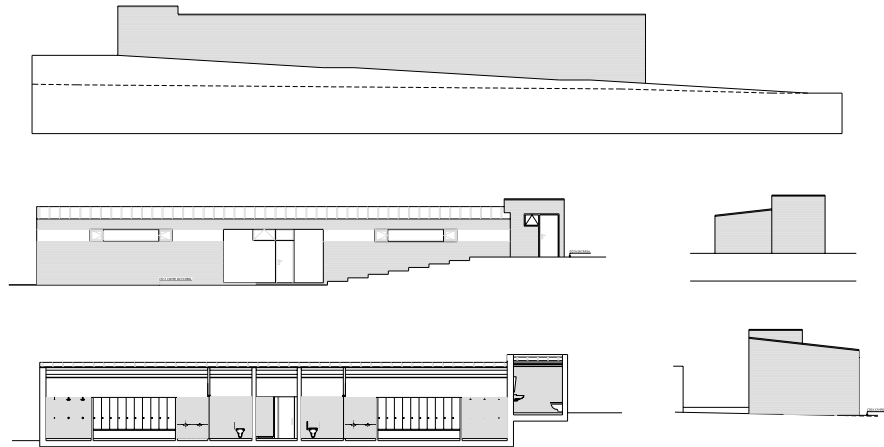

Vestuarios y aseos

| Bloque aseos y vestuarios 1 y 2 | Superficie |
|---------------------------------|----------------------|
| Vestuario 1 | 40,32 m ² |
| Vestuario 2 | 40,32 m ² |
| Aseo minúsválidos 1 | 5,12 m ² |
| Aseo minúsválidos 2 | 5,13 m ² |
| Vestuario árbitro 1 | 6,96 m ² |
| Aseo general 1 (adaptado) | 5,00 m ² |

Superficie útil total **102,85 m²**
 Superficie construida total **130,44 m²**

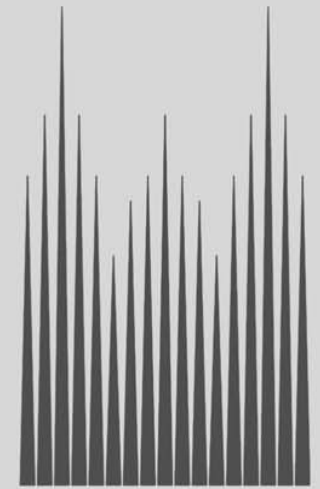

CONCELLO
 DE
 SANTIAGO

ARQUITAV ARQUITECTOS S.L.P.
 ARQUITECTURA Y URBANISMO

REFORMA CAMPO DE FUTBOL DE VILLESTRO

SANTIAGO DE COMPOSELA



CONCELLO
DE
SANTIAGO

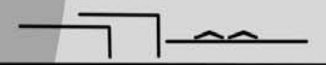

ARQUITAV ARQUITECTOS S.L.P.
ARQUITECTURA Y URBANISMO

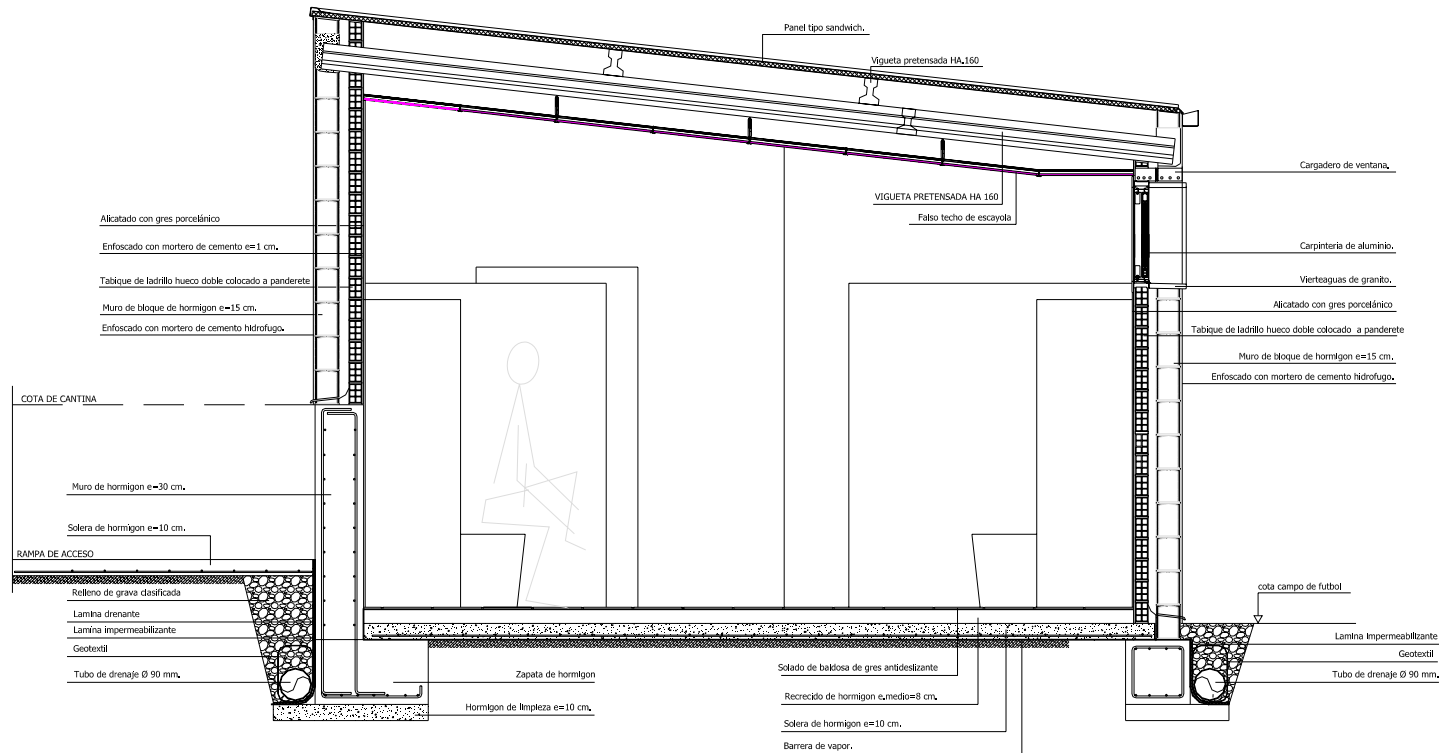

DETALLE CONSTRUCTIVO VESTUARIOS

REFORMA CAMPO DE FUTBOL DE VILLESTRO

SANTIAGO DE COMPOSELA

Detalle gradas

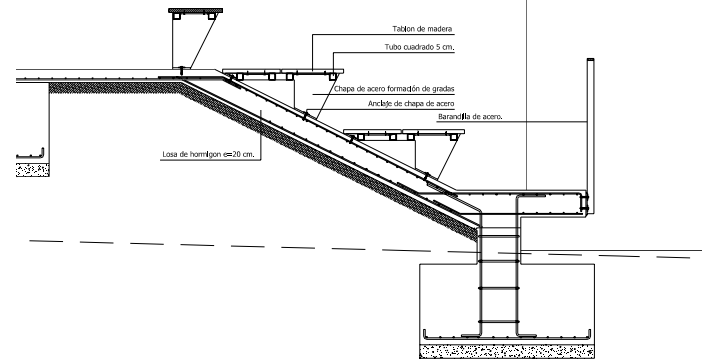
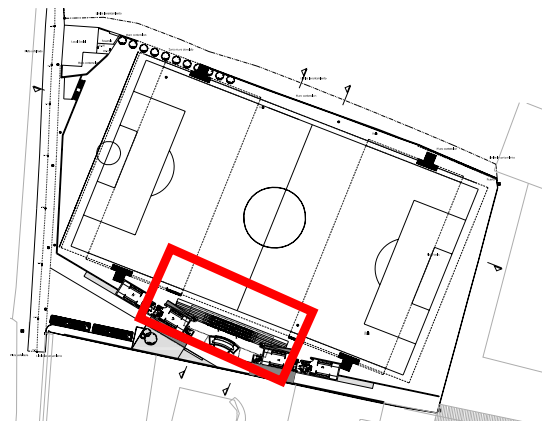
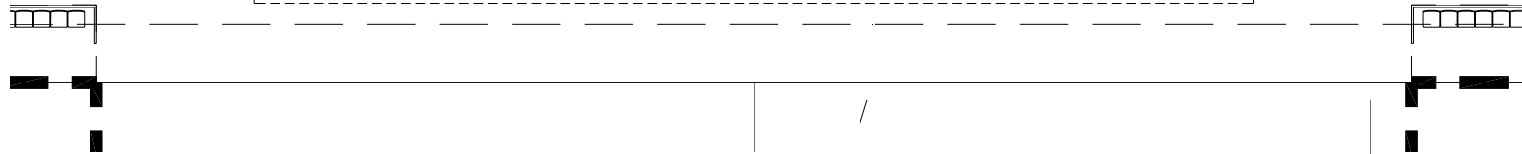
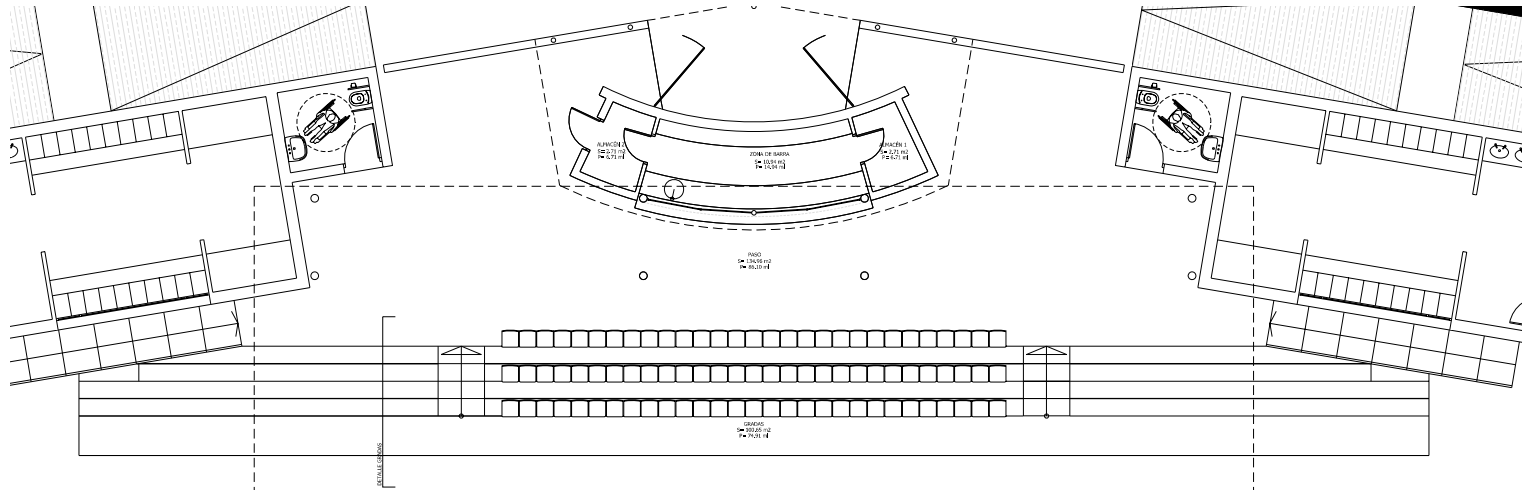

| Gradas | Superficie |
|-----------------|------------|
| Gradas | 122,95 m2 |
| Acceso a gradas | 145,61 m2 |

Superficie construida total

268,56 m2

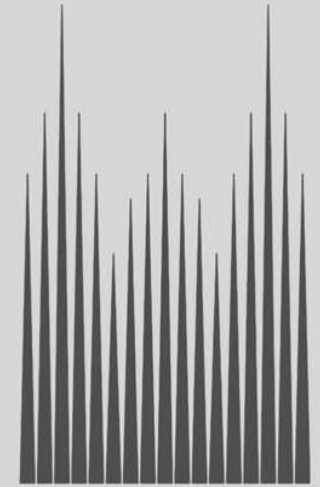

CONCELLO
DE
SANTIAGO

ARQUITAV ARQUITECTOS S.L.P.
ARQUITECTURA Y URBANISMO