

**Corte Calle San Pedro Mezonzo:**  
 - Sólomente entrada Residentes,  
 Carga y Descarga (desde A Rosa)  
**Fechas: Del 25/01/2010 al 13/02/2010**

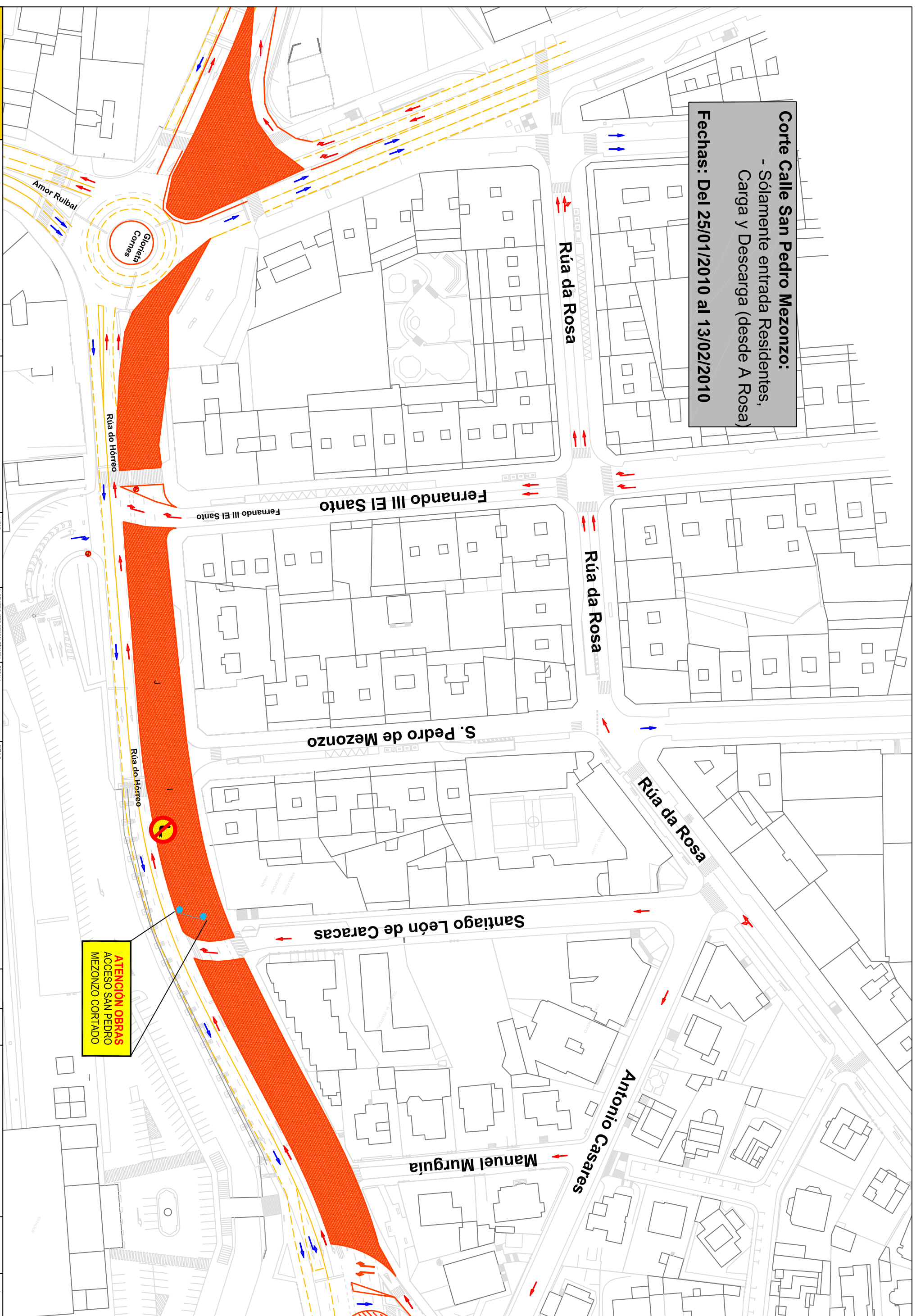

**ATENCIÓN OBRAS**  
 ACCESO SAN PEDRO  
 MEZONZO CORTADO

<b>MINISTERIO DE FOMENTO</b>	SECRETARÍA DE ESTADO DE INFRAESTRUCTURAS Y PLANIFICACIÓN	CONSTRUCTORA:	<b>geocisa</b> estructuras	AUTOR:	INGENIERO JEFE OFICINA TÉCNICA:	ESCALA:	TÍTULO:	CLAVE:	FECHA:	DESIGNACIÓN:	HOJA DE PLANO:	REVISIÓN Nº
	SECRETARÍA GENERAL DE INFRAESTRUCTURAS	DEMARCACIÓN DE CARRETERAS U.T.E. LÓBREGO		VICTOR ALVAREZ RODRIGO	VICTOR ALVAREZ RODRIGO	INGENIERO JEFE OFICINA TÉCNICA:	DIN A3: 1/250 DIN A2: 1/500	PROYECTO CONSTRUCTIVO: PASO INFERIOR PARA CUATRO CARRILES. TRAMO: CORNESHÓRREO, SANTIAGO DE COMPOSTELA PROVINCIA DE A CORUÑA	464-C-5730	30-12-2009	FASES DE OBRA EJECUCIÓN LOSA MODULOS G, H, I, J CORTE SAN PEDRO MEZONZO	10,19
SECRETARÍA GENERAL DE CARRETERAS	DEPARTAMENTO DE CARRETERAS DEL ESTADO EN GALICIA			VICTOR ALVAREZ RODRIGO	VICTOR ALVAREZ RODRIGO	1:250					3	