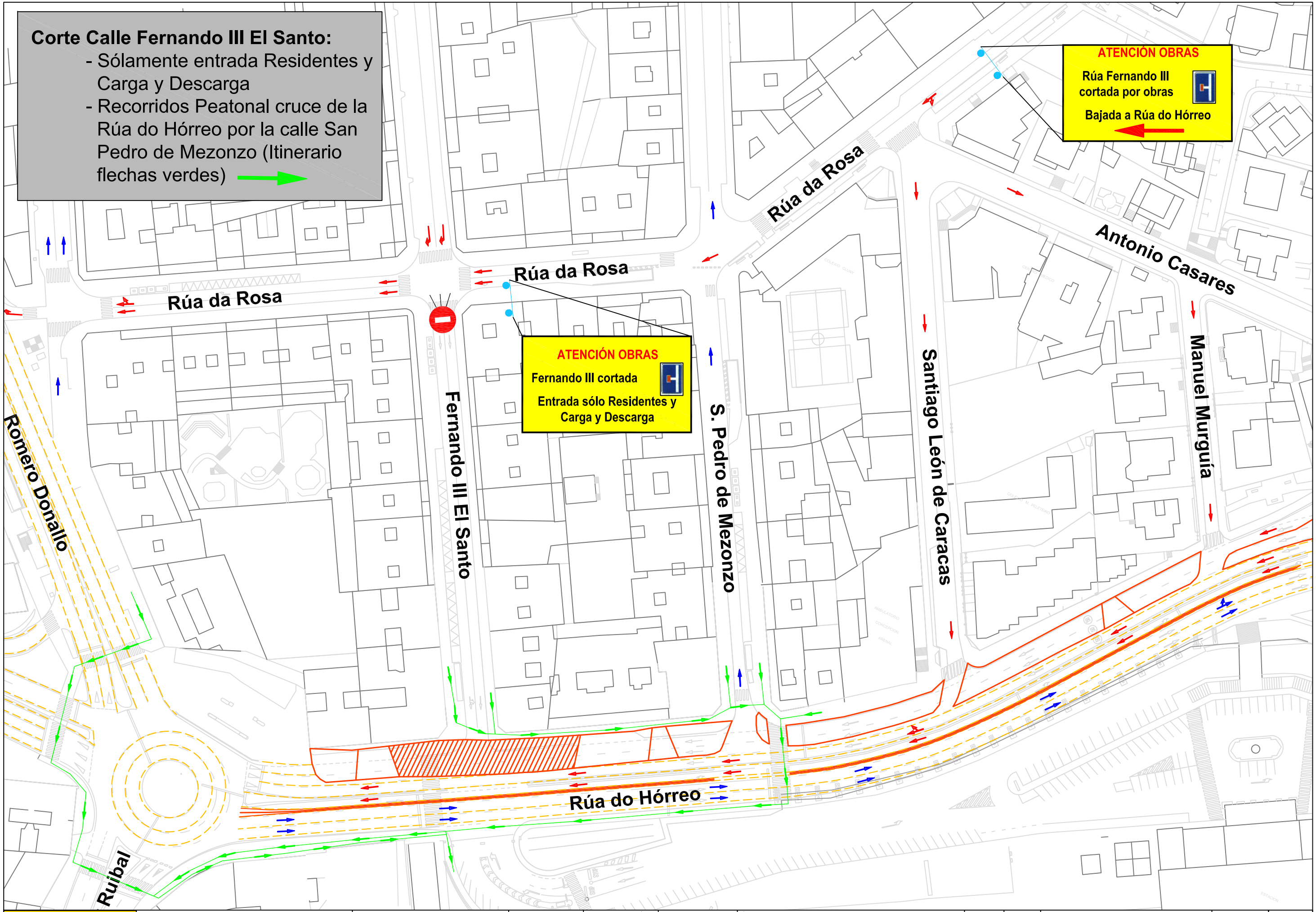

MINISTERIO DE FOMENTO	SECRETARÍA DE ESTADO DE INFRAESTRUCTURAS Y PLANIFICACIÓN SECRETARÍA GENERAL DE INFRAESTRUCTURAS DIRECCIÓN GENERAL DE CARRETERAS	DEMARCACIÓN DE CARRETERAS DEL ESTADO EN GALICIA	CONSTRUCTOR: U.T.E. HÓRREO COPASA GEOCISA estructuras	AUTOR VÍCTOR ÁLVAREZ RODRIGO	INGENIERO JEFE OFICINA TÉCNICA VÍCTOR ÁLVAREZ RODRIGO	ESCALA: DIN A1: 1 / 250 DIN A3: 1 / 500 0 2,5 5 7,5 10m	TÍTULO: PROYECTO CONSTRUCTIVO: PASO INFERIOR PARA CUATRO CARRILES. TRAMO: CORNES-HÓRREO. SANTIAGO DE COMPOSTELA PROVINCIA DE A CORUÑA	CLAVE: 46-LC-5730	FECHA: 30-06-2009	DESIGNACIÓN: FASES DE OBRA REPOSICIÓN DE SERVICIOS CRUCE CALLE FERNANDO III EL SANTO	NUM. DE PLANO: 10.12 HOJA Nº 1 DE 1	REVISIÓN Nº SUSTITUYE A: